広島市総合防災センターのご利用案内

開館日	月曜日 ～ 土曜日
開館時間	午前９時 ～ 午後５時
休館日	日曜日、祝日、振替休日、８月６日、年末年始
入館料	無料 ※ご利用に際しては、事前にお問い合わせください。 ※事業所研修や資格取得に係る講習（法定講習）は有料です。

アクセスMAP

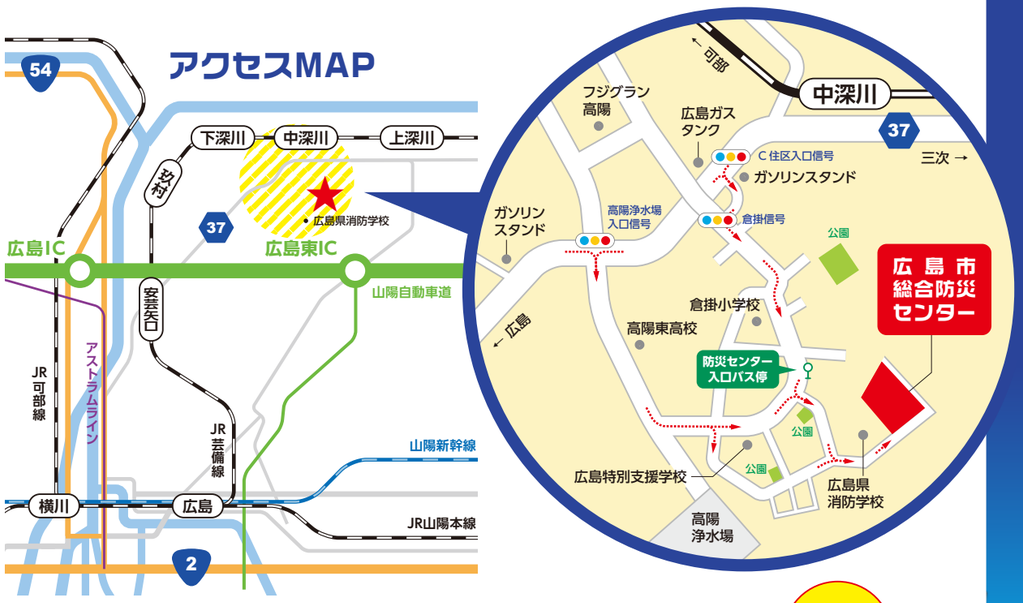

各種交通機関

JR利用（芸備線）
- 「玖村駅」または「下深川駅」下車（タクシー約10分）

バス利用（広島交通）
- 「高陽C団地行」乗車→「防災センター入口」下車（徒歩約10分）

自家用車利用
- 広島市中心部から約40分
- 広島ICまたは広島東ICから約20分

無料駐車場完備

詳しくは、広島市総合防災センターのホームページからご確認ください。

お問い合わせ

一般財団法人 広島市都市整備公社 防災部

〒739-1743 広島市安佐北区倉掛二丁目33番1号　TEL. 082-843-0918　FAX. 082-842-2178
メール：bousai1@bousai-c.city.hiroshima.jp

広島市総合防災センター

安全で快適なまちづくりをめざして

R5.03

見て、聞いて、体験して覚える施設！

広島市総合防災センターは、
全国的にも珍しい体験型の学習施設です。
大人の方はもちろん、お子さまにもご利用いただけます。
ご要望に応じたカリキュラムにより、
防火・防災に必要な知識を
楽しみながら身につけましょう。

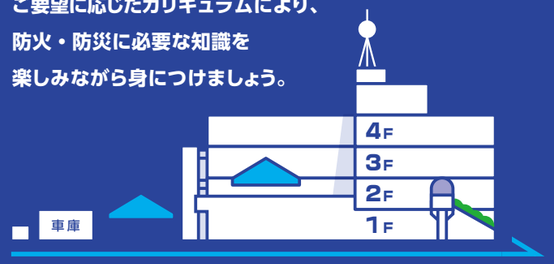

- 建物構造：鉄筋コンクリート造 5階建 ／ 一部鉄骨造 2階建
- 建築面積：954.477㎡
- 延床面積：2611.93㎡
- 附属施設：車庫、備蓄倉庫、訓練塔、グラウンド

4F

主に病院や社会福祉施設、旅館・ホテルに勤務される方を対象としています。

研修の合間にホッと一息。お昼休憩など

宿泊研修エリア

実際に宿泊し、夜間など従業員が不足しがちな時間帯を想定した訓練が行えます。

3F

食事室、図書室

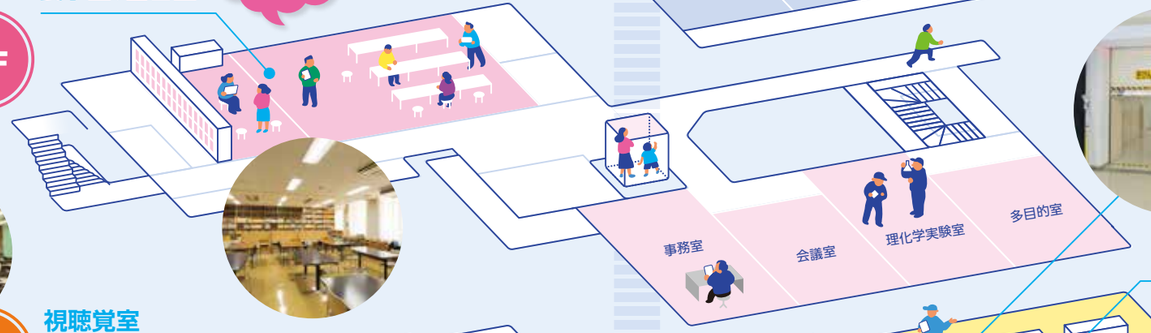

2F ロビー

- 防火シャッター実演
- 防災物品展示 など

口や鼻をハンカチやタオルで覆います。

姿勢を低くし、壁に手を当てて避難しましょう。

煙体験エリア

スモークマシンで本物そっくりの煙を発生させます。

2F

視聴覚室

第一研修室

- 心肺蘇生（AEDの使い方 など）

滑り台や緩降機など実物の器具を使用した避難体験ができます。

避難器具体験エリア

1F

お子様に大人気！

消防車の乗車体験

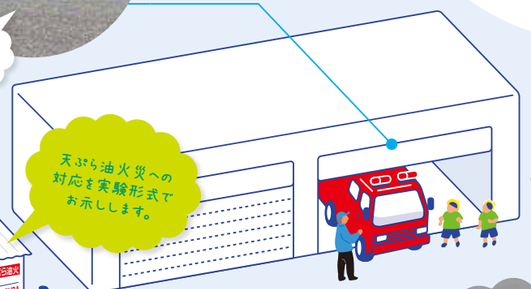

天ぷら油火災への対応を実験形式でお示しします。

天ぷら油火災実験装置

講堂

- 防災講座、研修
- オリエンテーション など

1F ロビー

- 来場記念スタンプコーナー など

受付

みなさん防災センターに到着です！

正面玄関

防災センターの職員がご案内いたします。

屋内消火栓設備体験エリア

実放水ができます。屋内消火栓の威力を体感してください。

『火事だぁ!!』

本物の火に対し、粉末消火器を使った消火訓練を行います。

消火訓練場

防災センター実習室

- 総合操作盤実習

火災映像に対し、水消火器を使った消火訓練を行います。

消火訓練室

消防用設備等展示実習室

- 消火設備取扱実習
- 警報設備取扱実習
- 降雨体験

地震体験エリア

専用装置で揺れを再現し、地震発生時の対処法を学びます。